

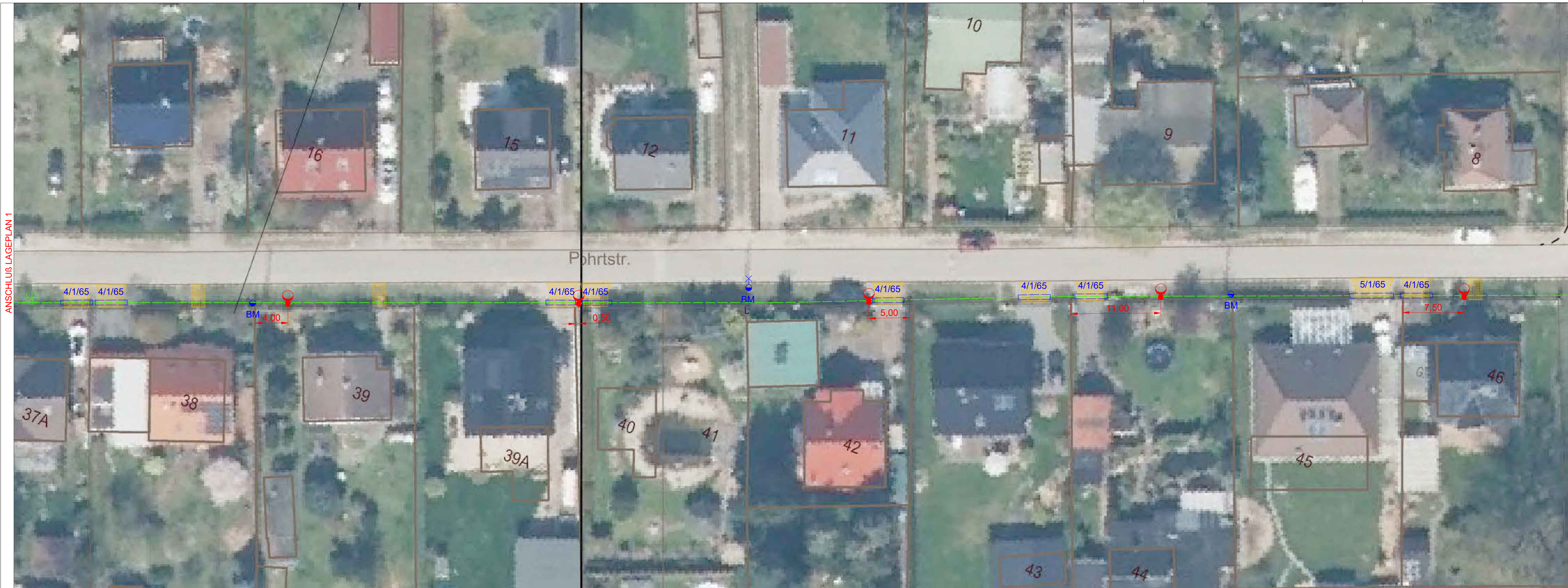







ANSCHLUSS LAGEPLAN 1



ANSCHLUSS LAGEPLAN 3

### Legende

-  Dekorative LED-Leuchte vom Typ "Eggersdorf" der Firma SLF  
Lichtpunkthöhe 5,0m
-  vorhandene Leuchte
-  vorh. Betonmast mit/ohne Leuchte
-  Beleuchtungskabel NYY-J 5x16mm<sup>2</sup>
-  Schutzrohr DN65
-  SB-Straßenbeleuchtungsschrank

 <b>Henschel &amp; Pangert Ingenieurbüro</b> 15345 Eggersdorf, Händelweg 6, Tel.03341/4804100 , Fax 4804109 e-mail: info@planung-henschel.de			
Bauherr	Gemeinde Petershagen/Eggersdorf Am Markt 8 15345 Eggersdorf		
Baumaßnahme	Eggersdorf - Porthstraße		
Planbezeichnung	Straßenbeleuchtung Lageplan		
Planungsphase	Ausführungsplanung		
Bearbeiter	26.03.2024 Dolak		
gezeichnet	26.03.2024 Schindel		
geprüft	26.03.2024 Henschel		
Proj.-Nr.	24/023		
Maßstab	1:250		
Zeich.-Nr.	LP-2		
Index	Datum	Bearbeiter	Änderung